

SROI

van sport en bewegen

De Social Return On Investment (SROI) is een manier om het maatschappelijk rendement van investeringen in sport en bewegen uit te drukken. Een SROI boven de 1 betekent dat de opbrengsten hoger zijn dan de kosten, dus dat de investeringen maatschappelijke meerwaarde opleveren.

De SROI van sport en bewegen

De SROI van sport en bewegen in Nederland wordt geschat op 2,70. De maatschappelijke opbrengsten zijn dus 2,70x zo hoog als de kosten en er is sprake van maatschappelijke meerwaarde. Uit eerder onderzoek volgt de waarde van sport en bewegen per individu, in een ruime bandbreedte. Rekenend met de laagste geschatte waarde wordt de SROI 1,82, met de hoogste waarde wordt deze 3,58.

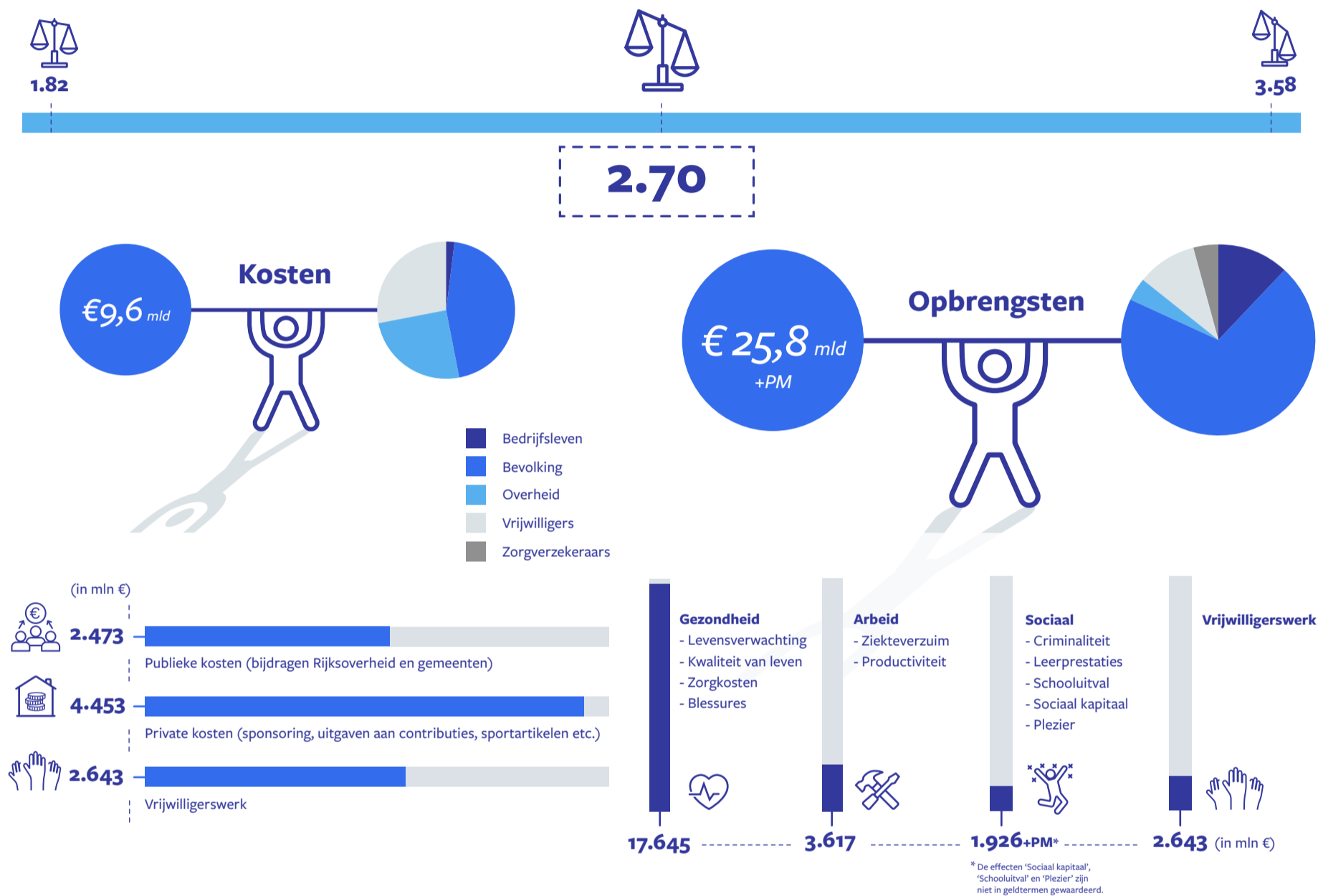

SROI 2019 vs. SROI 2022

De SROI 2022 volgt drie jaar na de eerste SROI-studie in Nederland. Behalve het gebruik van nieuwe data zijn er in de afgelopen jaren ook nieuwe inzichten opgedaan, die leiden tot een verfijning van de rekenmethodiek. De belangrijkste staan hieronder. In paragraaf 5.1 van het [SROI-rapport](#) worden de aanpassingen ten opzichte van de vorige editie en hun impact toegelicht.

SROI 2019:
2,51

SROI 2022:
2,70



'Beweegkosten' inbegrepen

In de SROI 2022 zitten een schatting van de gemeentelijke kosten op andere begrotingsposten dan sport (openbare ruimte, sociaal domein e.d.) en van de kosten voor bewegingsonderwijs.

Opbrengsten bij <150 min. bewegen

Ook als een individu niet voldoet aan de [beweegrichtlijnen](#) levert elke extra beweging een zekere gezondheidswinst op. Dat hebben we nu proportioneel meegerekend.

Commercieel sporten

De SROI bevat een berekening van de uitgaven aan commerciële sportaanbieders (fitness, yogascholen, hippische sport e.d.). Dat valt hoger uit dan de expert schatting die vorige keer is toegepast.

Vrijwilligerswerk

De maatschappelijke kosten voor vrijwilligers (opgeofferde tijd) en de waarde die ze eruit halen zijn gelijk. Daarom ontbraken die in de vorige studie. Ditmaal zijn ze wel meegenomen, omdat ze de balans van de SROI beïnvloeden.

Gemiddelde waarde opbrengsten

De SROI 2022 rekent standaard met de gemiddelde waarden van sport en bewegen uit onderzoek van Ecorys. In 2019 was de onderkant van de bandbreedte (i.p.v. het gemiddelde) genomen.